



ระบบและกลไกในการติดตามประเมินผลเชิงพื้นที่
โครงการสร้างความปรองดองสมานฉันท์
โดยใช้หลักธรรมทางพระพุทธศาสนา “หมู่บ้านรักษาศีล ๕”
พ.ศ. ๒๕๖๗

คณะกรรมการบริหารกลางโครงการสร้างความปรองดองสมานฉันท์
โดยใช้หลักธรรมทางพระพุทธศาสนา “หมู่บ้านรักษาศีล ๕”

ระบบและกลไกในการติดตามประเมินผลเชิงพื้นที่

เพื่อให้การขับเคลื่อนโครงการสร้างความปรองดองสมานฉันท์โดยใช้หลักธรรมทางพระพุทธศาสนา “หมู่บ้านรักษาศีล ๕” ตามแผนยุทธศาสตร์ระยะที่ ๓ (พ.ศ. ๒๕๖๗-๒๕๗๑) ทั้ง ๔ ด้าน ประกอบด้วยยุทธศาสตร์ที่ ๑ การพัฒนาระบบและกลไกการบริหารจัดการที่มีประสิทธิภาพ ยุทธศาสตร์ที่ ๒ การพัฒนาองค์กร หมู่บ้านและบุคลากรผู้องค์กรรักษาศีล ๕ ที่ยั่งยืน ยุทธศาสตร์ที่ ๓ การเสริมสร้างเครือข่ายการพัฒนาสังคมสันติสุข และ ยุทธศาสตร์ที่ ๔ การบูรณาการศีล สมาธิ ปัญญาสู่กิจกรรมสร้างหลักประกันชีวิตและสังคม บรรลุตามเป้าหมายที่วางไว้ เกิดผลลัพธ์อย่างเป็นรูปธรรมนำไปสู่การสร้างความสันติสุขในชุมชน จึงกำหนดระบบและกลไกในการติดตามประเมินผลเชิงพื้นที่ดังนี้

๑. ขั้นตอนการขับเคลื่อนในระดับตำบล อำเภอ และจังหวัด

ขั้นตอนการดำเนินงานระดับจังหวัด



ขั้นตอนการดำเนินงานระดับจังหวัด

๑. แต่งตั้งคณะกรรมการขับเคลื่อนระดับจังหวัด
๒. จัดตั้งศูนย์ประสานงานระดับจังหวัด
๓. จัดทำแผนปฏิบัติการและคู่มือในการดำเนินงานระดับจังหวัด
๔. ประชุมทำความเข้าใจร่วมกับภาคีเครือข่ายและผู้ที่เกี่ยวข้อง เพื่อกำหนดบทบาทหน้าที่

การบูรณาการทำงานร่วมกัน

๕. ทำบันทึกข้อตกลงความร่วมมือ และ Kick Off

๖. มอบหมายงานให้กับคณะทำงานการขับเคลื่อนชุดต่างๆ ดำเนินงานสร้างการรับรู้ และขยายผลหมู่บ้านรักษาศีล ๕ ในพื้นที่ครอบคลุมทั่วทั้งจังหวัด

๗. ร่วมดำเนินงานตามกิจกรรมที่กำหนด

๘. ส่งเสริม สนับสนุน และกำกับ ติดตาม ให้กำลังใจในการดำเนินกิจกรรมระดับพื้นที่ คือ อำเภอ ตำบล ชุมชน หมู่บ้าน

๙. ลงพื้นที่ตรวจประเมินหมู่บ้านรักษาศีล ๕ ต้นแบบระดับอำเภอ

๑๐. คัดเลือกหมู่บ้านรักษาศีล ๕ ต้นแบบระดับอำเภอส่งคณะกรรมการขับเคลื่อนระดับหนจำนวน ๒ หมู่บ้าน

๑๑. มอบรางวัลหมู่บ้านรักษาศีล ๕ ต้นแบบในระดับจังหวัด

๑๒. สรุปผล รายงานผลผ่านระบบที่กำหนด

๑๓. ประชาสัมพันธ์ข้อมูลการดำเนินกิจกรรมในพื้นที่ด้วยรูปแบบที่หลากหลาย

๑๔. จัดมหกรรมหมู่บ้านศีล ๕ ระดับจังหวัด

ขั้นตอนการดำเนินงานระดับอำเภอ

โครงการสร้างความปรองดองสมานฉันท์ โดยใช้หลักธรรมทางพระพุทธศาสนา "หมู่บ้านรักษาศีล ๕"

ขั้นตอนการดำเนินงานระดับอำเภอ

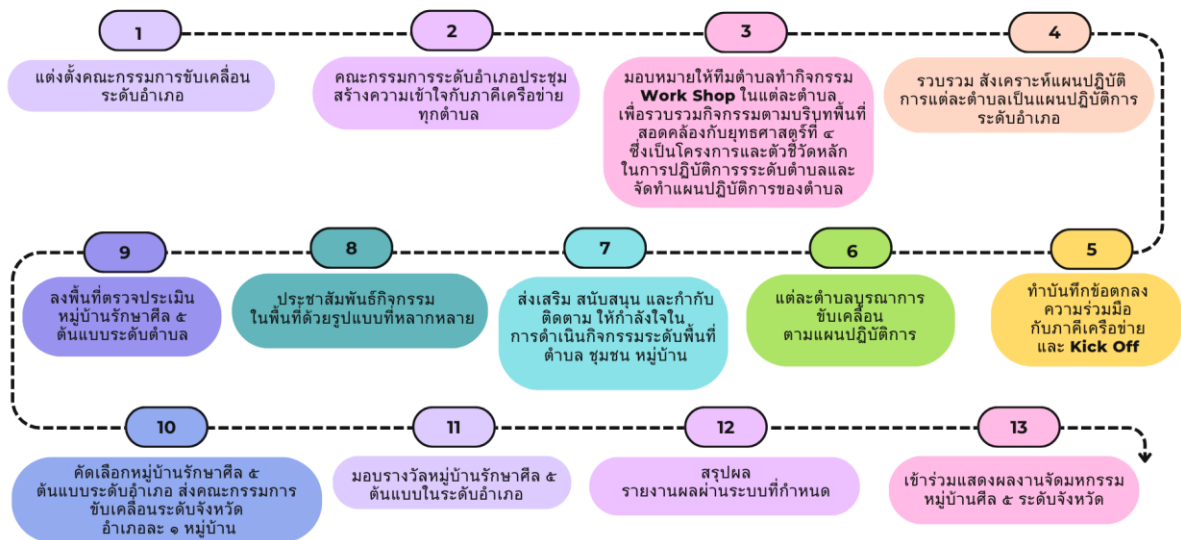

ขั้นตอนการดำเนินงานระดับอำเภอ

๑. แต่งตั้งคณะกรรมการขับเคลื่อนระดับอำเภอ
๒. คณะกรรมการระดับอำเภอประชุมสร้างความเข้าใจกับภาคีเครือข่ายทุกตำบล
๓. มอบหมายให้ทีมตำบลทำกิจกรรม Work Shop ในแต่ละตำบลเพื่อรวบรวมกิจกรรมตามบริบทพื้นที่ สอดคล้องกับยุทธศาสตร์ที่ ๔ ซึ่งเป็นโครงการและตัวชี้วัดหลักในการปฏิบัติการระดับตำบลและจัดทำแผนปฏิบัติการของตำบล
๔. รวบรวม สังเคราะห์แผนปฏิบัติการแต่ละตำบลเป็นแผนปฏิบัติการระดับอำเภอ
๕. ทำบันทึกข้อตกลงความร่วมมือ กับภาคีเครือข่าย และ Kick Off
๖. แต่ละตำบลบูรณาการขับเคลื่อนตามแผนปฏิบัติการ
๗. ส่งเสริม สนับสนุน และกำกับ ติดตาม ให้กำลังใจในการดำเนินกิจกรรมระดับพื้นที่ คือ ตำบล ชุมชน หมู่บ้าน
๘. ประชาสัมพันธ์กิจกรรมในพื้นที่ด้วยรูปแบบที่หลากหลาย
๙. ลงพื้นที่ตรวจประเมินหมู่บ้านรักษาศีล ๕ ต้นแบบระดับตำบล
๑๐. คัดเลือกหมู่บ้านรักษาศีล ๕ ต้นแบบระดับอำเภอส่งคณะกรรมการขับเคลื่อนระดับจังหวัด อำเภอละ ๑ หมู่บ้าน
๑๑. มอบรางวัลหมู่บ้านรักษาศีล ๕ ต้นแบบในระดับอำเภอ
๑๒. สรุปผล รายงานผลผ่านระบบที่กำหนด
๑๓. เข้าร่วมแสดงผลงานจัดมหกรรมหมู่บ้านศีล ๕ ระดับจังหวัด

ขั้นตอนการดำเนินงานระดับตำบล

โครงการสร้างความปรองดองสมานฉันท์ โดยใช้หลักธรรมทางพระพุทธศาสนา
"หมู่บ้านรักษาศีล ๕"

ขั้นตอนการดำเนินงานระดับตำบล

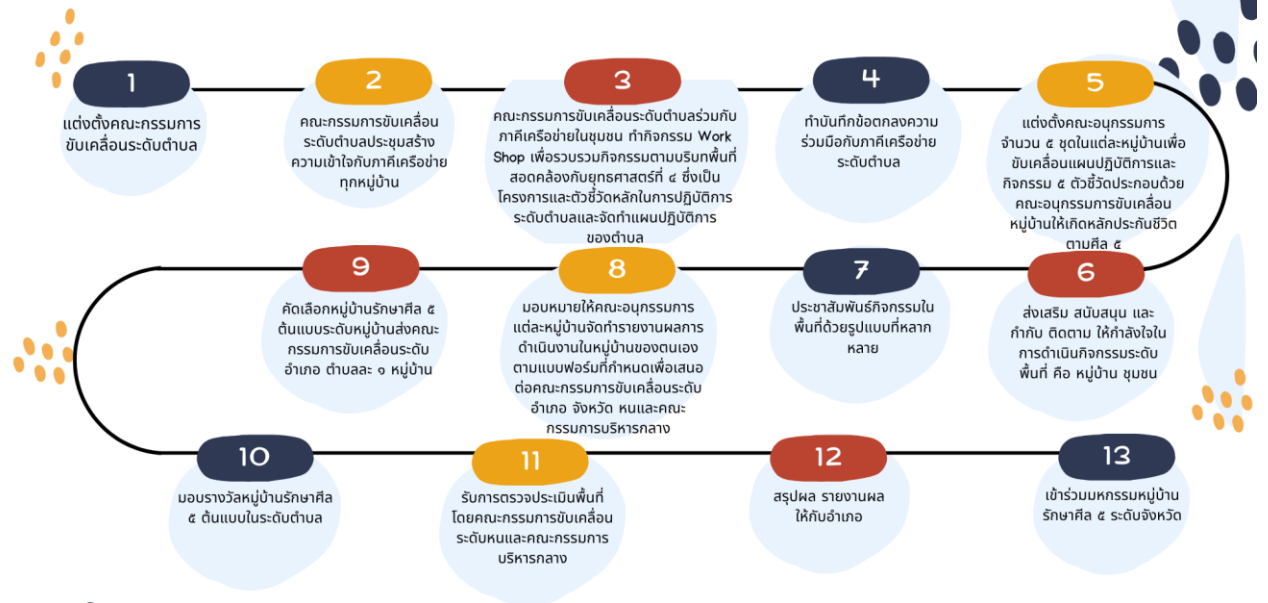

ขั้นตอนการดำเนินงานระดับตำบล

๑. แต่งตั้งคณะกรรมการขับเคลื่อนระดับตำบล
๒. คณะกรรมการขับเคลื่อนระดับตำบลประชุมสร้างความเข้าใจกับภาคีเครือข่ายทุกหมู่บ้าน
๓. คณะกรรมการขับเคลื่อนระดับตำบลร่วมกับภาคีเครือข่ายในชุมชน ทำกิจกรรม Work Shop เพื่อรวบรวมกิจกรรมตามบริบทพื้นที่ สอดคล้องกับยุทธศาสตร์ที่ ๔ ซึ่งเป็นโครงการและตัวชี้วัดหลักในการปฏิบัติการระดับตำบลและจัดทำแผนปฏิบัติการของตำบล
๔. ทำบันทึกข้อตกลงความร่วมมือกับภาคีเครือข่ายระดับตำบล (แล้วแต่ข้อตกลงระดับตำบล) และ Kick Off
๕. แต่งตั้งคณะอนุกรรมการจำนวน ๕ ชุดในแต่ละหมู่บ้านเพื่อขับเคลื่อนแผนปฏิบัติการและกิจกรรม ๕ ตัวชี้วัด ประกอบด้วย คณะอนุกรรมการขับเคลื่อนหมู่บ้านให้เกิดหลักประกันชีวิตตามศีล ๕ ข้อที่ ๑ คณะอนุกรรมการขับเคลื่อนหมู่บ้านให้เกิดหลักประกันทรัพย์สินตามศีล ๕ ข้อที่ ๒ คณะอนุกรรมการขับเคลื่อนหมู่บ้านให้เกิดหลักประกันครอบครัวตามศีล ๕ ข้อที่ ๓ คณะอนุกรรมการขับเคลื่อนหมู่บ้านให้เกิดความสามัคคีตามศีล ๕ ข้อที่ ๔ และคณะอนุกรรมการขับเคลื่อนหมู่บ้านให้เกิดความมั่นคงปลอดภัยตามศีล ๕ ข้อที่ ๕
๖. ส่งเสริม สนับสนุน และกำกับ ติดตาม ให้กำลังใจในการดำเนินกิจกรรมระดับพื้นที่ คือ หมู่บ้าน ชุมชน
๗. ประชาสัมพันธ์กิจกรรมในพื้นที่ด้วยรูปแบบที่หลากหลาย
๘. มอบหมายให้คณะอนุกรรมการแต่ละหมู่บ้านจัดทำรายงานผลการดำเนินงานในหมู่บ้านของตนเองตามแบบฟอร์มที่กำหนดเพื่อเสนอต่อคณะกรรมการขับเคลื่อนระดับอำเภอ จังหวัด ทนและคณะกรรมการบริหารกลาง

๑๐. คัดเลือกหมู่บ้านรักษาศีล ๕ ต้นแบบระดับหมู่บ้านส่งคณะกรรมการขับเคลื่อนระดับอำเภอ ตำบล ละ ๑ หมู่บ้าน

๑๑. มอบรางวัลหมู่บ้านรักษาศีล ๕ ต้นแบบในระดับตำบล

๑๒. รับการตรวจประเมินพื้นที่โดยคณะกรรมการขับเคลื่อนระดับหนและคณะกรรมการบริหารกลาง

๑๓. สรุปผล รายงานผล ให้กับอำเภอ

๑๔. เข้าร่วมมหกรรมหมู่บ้านรักษาศีล ๕ ระดับจังหวัด

๒. แนวทางการตรวจประเมินหมู่บ้านรักษาศีล ๕ ต้นแบบ

ด้วยแนวคิดให้ทุกหมู่บ้านทั่วประเทศไทย ได้ดำเนินการขับเคลื่อนโครงการหมู่บ้านรักษาศีล ๕ ไปพร้อมกันทั่วประเทศ ไม่ใช่เฉพาะหมู่บ้านที่ถูกกำหนดเพียงแค่มูลบ้านเดียวในแต่ละปี ในแผนยุทธศาสตร์ระยะที่ ๓ จึงได้วางระบบและกลไกในการติดตามประเมินผลเชิงพื้นที่ตั้งแต่ระดับหมู่บ้าน ตำบล อำเภอ จังหวัด และระดับหนดังต่อไปนี้

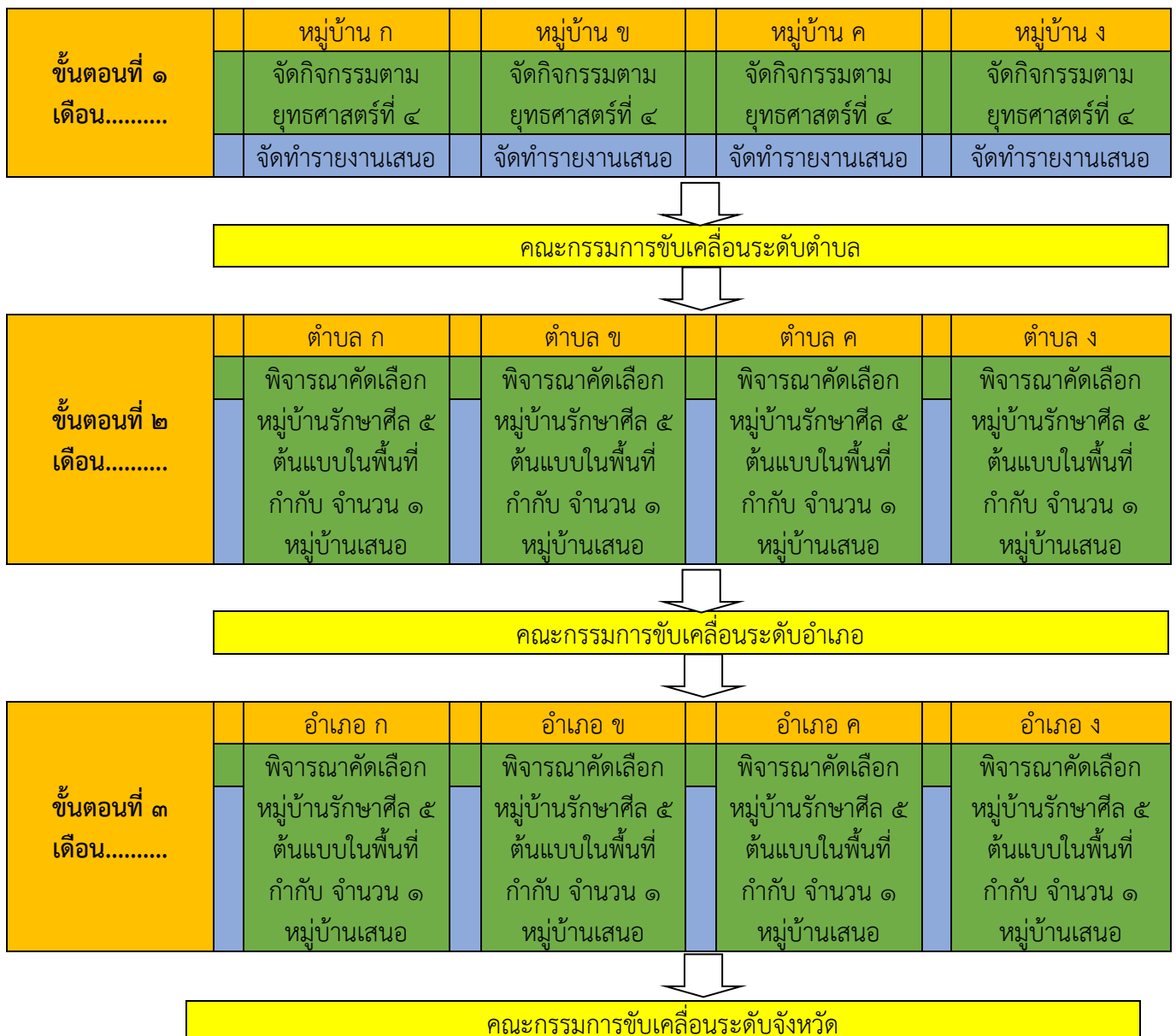

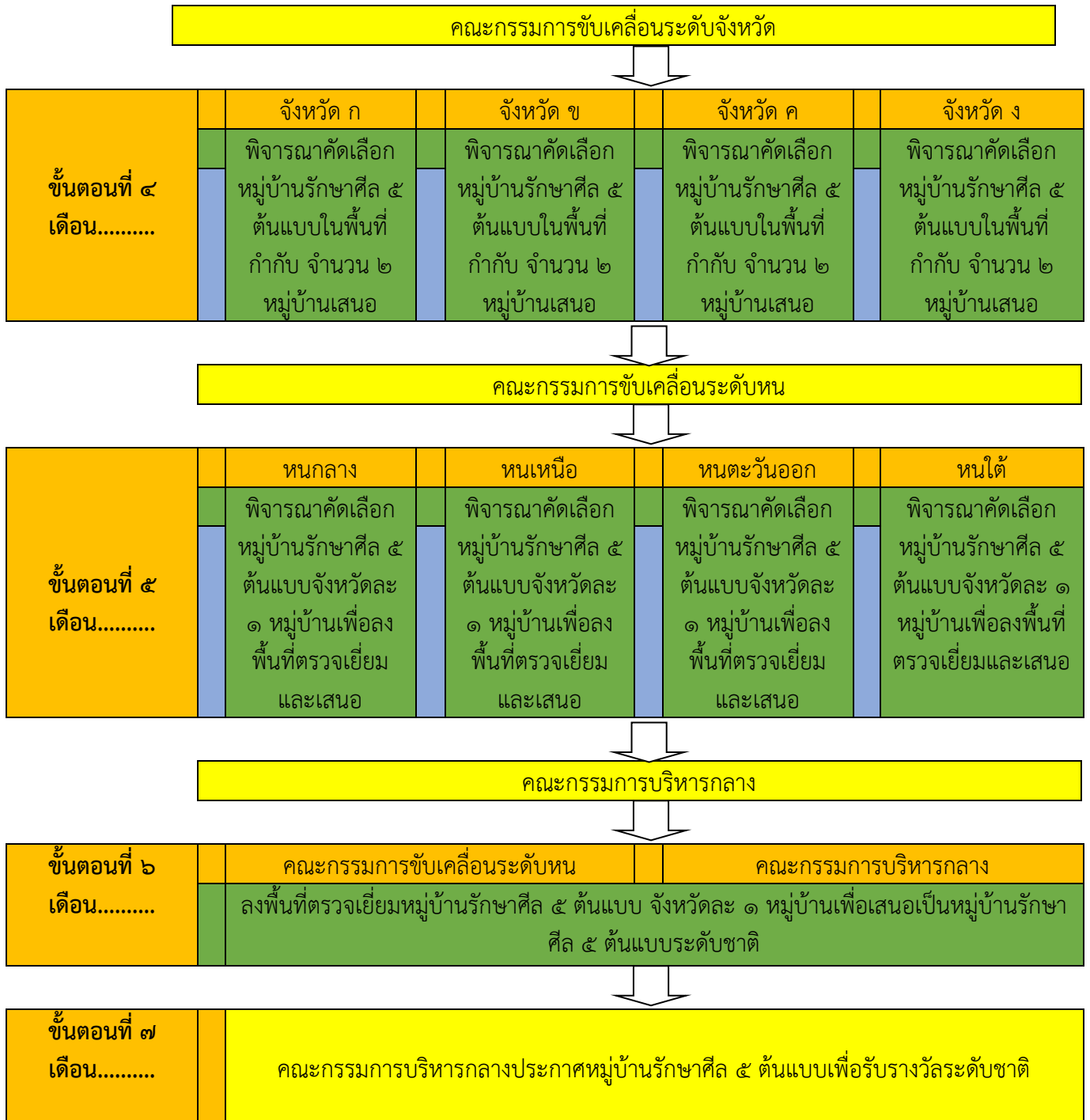

แบบรายงานหมู่บ้านรักษาศีล ๕ ต้นแบบ

เพื่อให้การขับเคลื่อนโครงการสร้างความปรองดองสมานฉันท์โดยใช้หลักธรรมทางพระพุทธศาสนา “หมู่บ้านรักษาศีล ๕” ตามแผนยุทธศาสตร์ระยะที่ ๓ (พ.ศ. ๒๕๖๗-๒๕๗๑) ทั้ง ๔ ด้าน ประกอบด้วยยุทธศาสตร์ที่ ๑ การพัฒนาระบบและกลไกการบริหารจัดการที่มีประสิทธิภาพ ยุทธศาสตร์ที่ ๒ การพัฒนาองค์กร หมู่บ้านและบุคลากรผู้องค์กรรักษาศีล ๕ ที่ยั่งยืน ยุทธศาสตร์ที่ ๓ การเสริมสร้างเครือข่ายการพัฒนาสังคมสันติสุข และ ยุทธศาสตร์ที่ ๔ การบูรณาการศีล สมาธิ ปัญญาสู่กิจกรรมสร้างหลักประกันชีวิตและสังคม บรรลุตามเป้าหมายที่วางไว้ เกิดผลลัพธ์อย่างเป็นรูปธรรมนำไปสู่การสร้างความสำเร็จสูงสุดในชุมชน จึงกำหนดระบบและกลไกในการติดตาม ประเมินผลเชิงพื้นที่ดังนี้

**แบบฟอร์มการเขียนรายงานระดับหมู่บ้าน
ของหมู่บ้านที่เข้ารับการประเมินตามโครงการหมู่บ้านรักษาศีล ๕ ประจำปี ๒๕๖๗
ตามแผนยุทธศาสตร์ระยะที่ ๓ (พ.ศ. ๒๕๖๗-๒๕๗๑)**

ปก

สารบัญ

บทสรุปผู้บริหาร (ตามแบบประเมิน)

บทที่ ๑ ประวัติความเป็นมาและข้อมูลพื้นฐานของหมู่บ้าน

๑.๑ ข้อมูลประวัติความเป็นมาของหมู่บ้าน (๒-๓ หน้า)

๑.๒ ข้อมูลพื้นฐานของหมู่บ้าน ประกอบด้วย

๑) โครงการ/กิจกรรมที่หมู่บ้านดำเนินการ ในรอบ ๓ ปี

๒) รางวัลเกียรติคุณที่หมู่บ้านได้รับในรอบ ๓ ปี

บทที่ ๒ กิจกรรมการบูรณาการศีล สมาธิ ปัญญาสู่กิจกรรมสร้างหลักประกันชีวิตและสังคม

๒.๑ ข้อมูลกิจกรรมการส่งเสริมการรักษาศีลข้อที่ ๑

๑) ข้อมูลคดีอาชญากรรมของหมู่บ้านในรอบ ๓ ปี

๒) รายงานคณะกรรมการขับเคลื่อนการส่งเสริมการรักษาศีลข้อที่ ๑

๓) กิจกรรมส่งเสริมการลดปัญหาอาชญากรรมในชุมชน

๔) กิจกรรมส่งเสริมการพัฒนาหมู่บ้านเป็นพื้นที่ปลอดภัย

๕) กิจกรรมส่งเสริมการลดการละเมิดสิทธิ์ของเด็กและสตรี

๖) ผลการดำเนินงานที่เป็นรูปธรรม

๗) ภาควิชาเครือข่ายร่วมขับเคลื่อนกิจกรรม

๘) รูปภาพประกอบ

๒.๒ ข้อมูลกิจกรรมการส่งเสริมการรักษาศีลข้อที่ ๒

๑) ข้อมูลคดีการลักทรัพย์หรือประทุษร้ายต่อทรัพย์สินของหมู่บ้านในรอบ ๓ ปี

๒) รายงานคณะกรรมการขับเคลื่อนการส่งเสริมการรักษาศีลข้อที่ ๒

๓) กิจกรรมส่งเสริมการลดปัญหาการโจรกรรมทรัพย์สิน

๔) กิจกรรมส่งเสริมการเพิ่มงานสัมมาชีพในชุมชน

- ๕) ผลการดำเนินงานที่เป็นรูปธรรม
- ๖) ภาควิชาหรือหน่วยงานที่ขับเคลื่อนกิจกรรม
- ๗) รูปภาพประกอบ

๒.๓ ข้อมูลกิจกรรมการส่งเสริมการรักษาสิ่งแวดล้อมข้อที่ ๓

- ๑) ข้อมูลสถิติความรุนแรงในครอบครัวและข้อมูลสาธารณสุขของหมู่บ้านในรอบ ๓ ปี
- ๒) รายงานคณะกรรมการขับเคลื่อนการส่งเสริมการรักษาสิ่งแวดล้อมข้อที่ ๓
- ๓) กิจกรรมส่งเสริมการลดปัญหาความรุนแรงในครอบครัว
- ๔) กิจกรรมส่งเสริมการยกระดับครอบครัวรักษาสิ่งแวดล้อม ๕
- ๕) กิจกรรมส่งเสริมการสร้างความเข้มแข็งให้ครอบครัว
- ๖) ผลการดำเนินงานที่เป็นรูปธรรม
- ๗) ภาควิชาหรือหน่วยงานที่ขับเคลื่อนกิจกรรม
- ๘) รูปภาพประกอบ

๒.๔ ข้อมูลกิจกรรมการส่งเสริมการรักษาสิ่งแวดล้อมข้อที่ ๔

- ๑) ข้อมูลสถิติการทะเลาะวิวาทและก่อความไม่สงบสุขในรอบ ๓ ปี
- ๒) รายงานคณะกรรมการขับเคลื่อนการส่งเสริมการรักษาสิ่งแวดล้อมข้อที่ ๔
- ๓) กิจกรรมส่งเสริมการลดปัญหาความขัดแย้งและการทะเลาะวิวาทในชุมชน
- ๔) กิจกรรมส่งเสริมการเพิ่มศักยภาพการรู้เท่าทันสื่อออนไลน์
- ๕) กิจกรรมส่งเสริมการลดปัญหาการฉ้อโกงในชุมชน
- ๖) ผลการดำเนินงานที่เป็นรูปธรรม
- ๗) ภาควิชาหรือหน่วยงานที่ขับเคลื่อนกิจกรรม
- ๘) รูปภาพประกอบ

๒.๕ ข้อมูลกิจกรรมการส่งเสริมการรักษาสิ่งแวดล้อมข้อที่ ๕

- ๑) ข้อมูลสถิติเกี่ยวกับยาเสพติดของหมู่บ้านในรอบ ๓ ปี
- ๒) รายงานคณะกรรมการขับเคลื่อนการส่งเสริมการรักษาสิ่งแวดล้อมข้อที่ ๕
- ๓) กิจกรรมส่งเสริมการลดปัญหายาเสพติดในชุมชน
- ๔) กิจกรรมส่งเสริมการสร้างภูมิคุ้มกันให้กับเยาวชนในชุมชน
- ๕) กิจกรรมการเพิ่มมาตรการป้องกันอบายมุขในชุมชน
- ๖) ผลการดำเนินงานที่เป็นรูปธรรม
- ๗) ภาควิชาหรือหน่วยงานที่ขับเคลื่อนกิจกรรม
- ๘) รูปภาพประกอบ

บทที่ ๓ การส่งเสริมการปฏิบัติธรรมของวัดและสำนักปฏิบัติธรรม (ตามหลักไตรสิกขา)

๓.๑ ข้อมูลพื้นฐานของสำนักปฏิบัติธรรมหรือการส่งเสริมการปฏิบัติธรรม (ประกอบด้วย)

- ๑) การจัดตั้งเป็นสำนักปฏิบัติธรรม
- ๒) การจัดทำหลักสูตร/คอร์สอบรมการปฏิบัติธรรม
 - ๓) จำนวนผู้เข้าปฏิบัติธรรมเฉลี่ยปีละ.....คน
 - ๔) จำนวนพระวิปัสสนาจารย์ประจำ.....รูป
 - ๕) จำนวนอาคารที่พักค้างคืนรองรับผู้ปฏิบัติได้.....คน
- ๖) จำนวนครั้งการปฏิบัติในรอบปี.....ครั้ง

๓.๒ ข้อมูลกิจกรรมส่งเสริมการปฏิบัติธรรม/สำนักปฏิบัติธรรม (อธิบายพร้อมภาพประกอบ)

๑) การทำวัตร สวดมนต์

๒) บรรยายธรรม

๓) นั่งสมาธิ

๔) เดินจงกรม

๕) แผ่เมตตา

๓.๓ ข้อมูลการปฏิบัติธรรมในวันสำคัญทางพระพุทธศาสนา/วันนักขัตฤกษ์

๑) วันสำคัญทางพระพุทธศาสนา

๒) วันหยุดนักขัตฤกษ์

๓) กิจกรรมส่งเสริมการปฏิบัติธรรมแก่เยาวชน

๓.๔ ข้อมูลรายงานผลการใช้ศีล สมาธิ ปัญญาในชีวิตประจำวันของประชาชน/ปราชญ์ท้องถิ่น/บุคคล

ต้นแบบ

๑) ชื่อบุคคล

๒) ข้อมูลพื้นฐานของบุคคล

๓) ข้อเด่นที่นำเอาศีล สมาธิ ปัญญา ไปใช้ในชีวิตประจำวัน

บทที่ ๔ สรุป ปัญหา อุปสรรค และข้อเสนอแนะ

๔.๑ สรุป

๔.๒ ปัญหา อุปสรรคในการดำเนินการ

๔.๓ ข้อเสนอแนะ

ภาคผนวก

เอกสารที่เกี่ยวข้อง เช่น เอกสารการตั้งคณะกรรมการ เป็นต้น

แบบประเมินโครงการ

หลักเกณฑ์การให้คะแนนการตรวจเยี่ยมและประเมินการดำเนินการโครงการหมู่บ้านรักษาศีล ๕

หมู่บ้าน.....หมู่ที่.....ตำบล.....อำเภอ.....
จังหวัด.....ตรวจวันที่.....เดือน.....พ.ศ.๒๕๖๖

หมวดที่ ๑ ข้อมูลพื้นฐานหมู่บ้าน (สำหรับคณะกรรมการทุกระดับ)

(คะแนน ๑๐ คะแนน)

ที่	รายการ	ข้อมูล/กิจกรรมของหมู่บ้าน	หมายเหตุ
๑.๑	ข้อมูลพื้นฐานหมู่บ้าน	ชื่อหมู่บ้าน.....หมู่ที่..... ประชากรชาย.....คน หญิง.....คน รวม.....คน จำนวนครัวเรือน.....หลัง ผู้ใหญ่บ้าน.....โทร..... วัดประจำหมู่บ้าน วัด..... เจ้าอาวาส.....โทร.....	๒ คะแนน
๑.๒	โครงการ/กิจกรรมที่หมู่บ้านดำเนินการ (ตอบได้หลายข้อ)	<input type="checkbox"/> โครงการหมู่บ้านยั่งยืน (Sustainable Village) <input type="checkbox"/> โครงการหมู่บ้านสีขาว (ลด ละ เลิกยาเสพติด/อบายมุข) <input type="checkbox"/> โครงการหมู่บ้านซ่อสะอาด (ความสุจริต/โปร่งใส) <input type="checkbox"/> โครงการหมู่บ้านเศรษฐกิจพอเพียง/ชุมชนคุณธรรม <input type="checkbox"/> กลุ่มออมทรัพย์/กองทุนหมู่บ้าน/กลุ่มสัจจะสะสมทรัพย์ <input type="checkbox"/> กลุ่ม/เครือข่ายจิตอาสาพัฒนาสังคม <input type="checkbox"/> อื่นๆ ระบุ.....	๒ คะแนน
๑.๓	รางวัลเกียรติคุณที่หมู่บ้านได้รับในรอบ ๓ ปี	๑..... ๒..... ๓.....	๒ คะแนน
๑.๔	ข้อมูลเกี่ยวกับสาธารณสุขของหมู่บ้านในรอบ ๓ ปี	<input type="checkbox"/> ผู้ป่วยติดเตียง จำนวน.....คน <input type="checkbox"/> การตั้งครรภ์ก่อนวัยอันสมควร จำนวน.....คน <input type="checkbox"/> ผู้สูงอายุที่อยู่คนเดียว จำนวน.....คน <input type="checkbox"/> คนพิการในหมู่บ้าน จำนวน.....คน	๔ คะแนน
รวมหมวด ๑ จำนวน ๑๐ คะแนน			

หมวดที่ ๒ กิจกรรมการส่งเสริมการรักษาศีล ๕ ของหมู่บ้าน (สำหรับคณะกรรมการทุกระดับ)

(คะแนน ๕๐ คะแนน)

ที่	รายการ	ข้อมูล/กิจกรรมของหมู่บ้าน	มี	ไม่มี	หมายเหตุ
๒.๑	กิจกรรมการรักษาศีลข้อที่ ๑	๑) ข้อมูลคดีอาชญากรรมของหมู่บ้านในรอบ ๓ ปี จำนวน.....คดี ๒) คณะกรรมการขับเคลื่อนการส่งเสริมการรักษาศีลข้อที่ ๑			๑๐ คะแนน

ที่	รายการ	ข้อมูล/กิจกรรมของหมู่บ้าน	มี	ไม่มี	หมายเหตุ
		๓) กิจกรรมส่งเสริมการลดปัญหาอาชญากรรมในชุมชน			
		๔) กิจกรรมส่งเสริมการพัฒนาหมู่บ้านเป็นพื้นที่ปลอดภัย			
		๕) กิจกรรมส่งเสริมการลดการละเมิดสิทธิของเด็กและสตรี			
		๖) ผลการดำเนินงานที่เป็นรูปธรรม			
		๗) ภาคีเครือข่ายร่วมขับเคลื่อนกิจกรรม			
		๘) รูปภาพประกอบ			
๒.๒	กิจกรรมการรักษาศีลข้อที่ ๒	๑) ข้อมูลคดีการลักทรัพย์หรือประทุษร้ายต่อทรัพย์สินของหมู่บ้านในรอบ ๓ ปี จำนวน.....คดี			๑๐ คะแนน
		๒) คณะกรรมการขับเคลื่อนการส่งเสริมการรักษาศีลข้อที่ ๒			
		๓) กิจกรรมส่งเสริมการลดปัญหาการโจรกรรมทรัพย์สินและการทุจริตขาดหลักธรรมาภิบาล			
		๔) กิจกรรมส่งเสริมการเพิ่มงานสัมมาชีพในชุมชน			
		๕) ผลการดำเนินงานที่เป็นรูปธรรม			
		๖) ภาคีเครือข่ายร่วมขับเคลื่อนกิจกรรม			
		๗) รูปภาพประกอบ			
๒.๓	กิจกรรมการรักษาศีลข้อที่ ๓	๑) ข้อมูลคดีความรุนแรงในครอบครัวและข้อมูลสาธารณสุขของหมู่บ้านในรอบ ๓ ปี จำนวน.....คดี			๑๐ คะแนน
		๒) คณะกรรมการขับเคลื่อนการส่งเสริมการรักษาศีลข้อที่ ๓			
		๓) กิจกรรมส่งเสริมการลดปัญหาความรุนแรงในครอบครัว			
		๔) กิจกรรมส่งเสริมการยกระดับครอบครัวรักษาศีล ๕			
		๕) กิจกรรมส่งเสริมการสร้างความเข้มแข็งให้ครอบครัว			
		๖) ผลการดำเนินงานที่เป็นรูปธรรม			
		๗) ภาคีเครือข่ายร่วมขับเคลื่อนกิจกรรม			
		๘) รูปภาพประกอบ			
๒.๔	กิจกรรมการรักษาศีลข้อที่ ๔	๑) ข้อมูลคดีการทะเลาะวิวาทและก่อความไม่สงบสุขในรอบ ๓ ปี จำนวน.....คดี			๑๐ คะแนน

ที่	รายการ	ข้อมูล/กิจกรรมของหมู่บ้าน	มี	ไม่มี	หมายเหตุ
		๒) คณะกรรมการขับเคลื่อนการส่งเสริมการรักษา ศีลข้อที่ ๔			
		๓) กิจกรรมส่งเสริมการลดปัญหาความขัดแย้งและ การทะเลาะวิวาทในชุมชน			
		๔) กิจกรรมส่งเสริมการลดปัญหาการฉ้อโกงใน ชุมชน			
		๕) กิจกรรมส่งเสริมการเพิ่มศักยภาพการรู้เท่าทัน สื่อออนไลน์			
		๖) ผลการดำเนินงานที่เป็นรูปธรรม			
		๗) ภาควิชาเครือข่ายร่วมขับเคลื่อนกิจกรรม			
		๘) รูปภาพประกอบ			
๒.๕	กิจกรรมการรักษาศีลข้อ ที่ ๕	๑) ข้อมูลคดีเกี่ยวกับยาเสพติดของหมู่บ้านในรอบ ๓ ปี จำนวน.....คดี			๑๐ คะแนน
		๒) คณะกรรมการขับเคลื่อนการส่งเสริมการรักษา ศีลข้อที่ ๕			
		๓) กิจกรรมส่งเสริมการลดปัญหายาเสพติดใน ชุมชน			
		๔) กิจกรรมส่งเสริมการสร้างภูมิคุ้มกันให้กับ เยาวชนในชุมชน			
		๕) กิจกรรมการเพิ่มมาตรการป้องกันอบายมุขใน ชุมชน			
		๖) ผลการดำเนินงานที่เป็นรูปธรรม			
		๗) ภาควิชาเครือข่ายร่วมขับเคลื่อนกิจกรรม			
		๘) รูปภาพประกอบ			
รวมหมวด ๒ จำนวน ๕๐ คะแนน					

หมวด ๓ การส่งเสริมการปฏิบัติธรรม (สำหรับคณะกรรมการทุกระดับ)

(คะแนน ๒๐ คะแนน)

ข้อที่	กิจกรรมการขับเคลื่อน	ผลการดำเนินงาน	ระบุผลในรอบปี	หน่วยนับ	หมายเหตุ
๓.๑ ข้อมูลพื้นฐานสำนักปฏิบัติธรรม	การจัดตั้งเป็นสำนักปฏิบัติธรรม	<input type="checkbox"/> เป็น <input type="checkbox"/> ไม่เป็น			๒ คะแนน
	ระดับการจัดตั้งเป็นสำนักปฏิบัติธรรม	<input type="checkbox"/> เป็นระดับจังหวัด <input type="checkbox"/> เป็นระดับอำเภอ <input type="checkbox"/> เป็นระดับตำบล			
๓.๒ ผลการดำเนินการบูรณาการงานหมู่บ้านรักษาศีล ๕	กิจกรรมส่งเสริมการปฏิบัติธรรมของสำนักปฏิบัติธรรมที่ร่วมเป็นภาคีเครือข่ายเช่น การทำวัตร สวดมนต์ บรรยายธรรม นั่งสมาธิ เติบงกรรม การแผ่เมตตา	<input type="checkbox"/> ทำ		ครั้ง	๕ คะแนน
		<input type="checkbox"/> ไม่ได้ทำ			
		จำนวนผู้เข้าร่วม		คน	
	กิจกรรมส่งเสริมการปฏิบัติธรรมในวันสำคัญทางพระพุทธศาสนาหรือวันนักขัตฤกษ์ต่างๆ	<input type="checkbox"/> ทำ		ครั้ง	๕ คะแนน
		<input type="checkbox"/> ไม่ได้ทำ			
		จำนวนผู้เข้าร่วม		คน	
กิจกรรมส่งเสริมการปฏิบัติธรรมแก่เยาวชน	<input type="checkbox"/> ทำ		ครั้ง	๕ คะแนน	
	<input type="checkbox"/> ไม่ได้ทำ				
	จำนวนผู้เข้าร่วม		คน		
๓.๓ ผลการใช้สมาธิในชีวิตประจำวันของประชาชน	๓.๑ มีการติดตามผู้ที่เข้าปฏิบัติธรรมแล้วนำสมาธิไปใช้ในชีวิตประจำวันและได้แสดงการยกย่องให้เป็นบุคคลต้นแบบของชุมชน	<input type="checkbox"/> มี		คน	๓ คะแนน
		<input type="checkbox"/> ไม่มี		คน	
		จำนวนผู้ที่ได้รับ		คน	
รวมหมวด ๓ จำนวน ๒๐ คะแนน					

หมวด ๔ การรับการประเมินติดตามผลการดำเนินงานในพื้นที่ (ใช้สำหรับคณะกรรมการขับเคลื่อนระดับหน)

(คะแนน ๒๐ คะแนน)

ที่	รายการ	ข้อมูล/กิจกรรมของหมู่บ้าน	มี	ไม่มี	หมายเหตุ
๔.๑	การเตรียมความพร้อมรับการประเมิน	๑) มีคณะกรรมการเตรียมความพร้อมในการเตรียมงานรับการประเมิน			๕ คะแนน
		๒) มีการจัดทำรายงานผลการดำเนินงานทั้งระบบเอกสารและระบบออนไลน์			
		๓) การจัดสถานที่ที่มีความพร้อมกับการรับการประเมิน			

ที่	รายการ	ข้อมูล/กิจกรรมของหมู่บ้าน	มี	ไม่มี	หมายเหตุ
		๔) คณะกรรมการขับเคลื่อนทั้ง ๕ ด้านมีส่วนร่วมในการนำเสนอและตอบข้อซักถามของคณะกรรมการ			
๔.๒	การประสานงาน	๑) มีการประสานพระสังฆาธิการ เจ้าคณะผู้ปกครองทุกระดับเข้าร่วม (๒ คณะแนวน)			๕ คณะแนวน
		๒) มีการประสานงานภาคส่วนต่างๆ เข้าร่วม - ผู้ว่าราชการจังหวัด - นายกองค้การบริหารส่วนจังหวัด - ผู้แทนองค์กรภาครัฐ - ผู้แทนองค์กรภาคเอกชน - ผู้แทนสถานศึกษา - ผู้แทนภาคประชาสังคม			
		๓) สมัชชาพระสงฆ์ขับเคลื่อนหมู่บ้านรักษาศีล ๕ มีส่วนร่วมนการจัดงาน			
๔.๓	การเสนอผลการดำเนินงาน	๑) มีการจัดทำวิดิทัศน์นำเสนอข้อมูลพื้นฐาน			๑๐ คณะแนวน
		๒) มีการจัดนิทรรศการที่สอดคล้องกับโครงการหมู่บ้านรักษาศีล ๕			
		๓) มีการแสดงพื้นบ้านที่สะท้อนการส่งเสริมการอนุรักษ์วัฒนธรรมพื้นถิ่น			
		๔) มีการนำเสนอสิ่งที่เป็นผลผลิตจากการขับเคลื่อนโครงการหมู่บ้านรักษาศีล ๕			
		รวมหมวด ๔ จำนวน ๒๐ คณะแนวน			
		รวมคณะแนวนทั้ง ๔ หมวด ๑๐๐ คณะแนวน			